

Pièce n°	Document arrêté le	Enquête publique	Document approuvé le
04	20 décembre 2018	2 mai - 4 juin 2019	15 octobre 2019

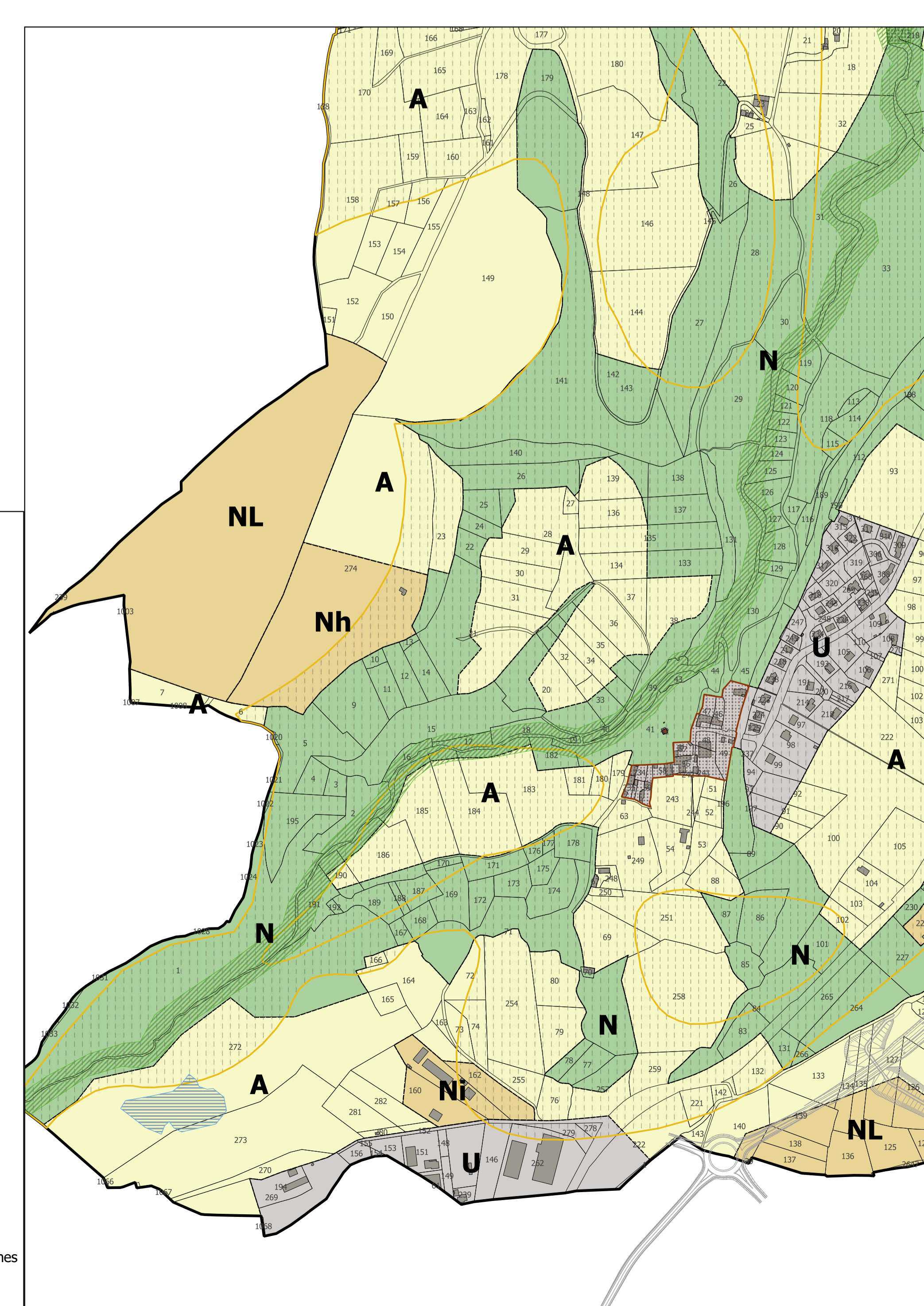


- Zone Urbaine
 - Zone A Urbaniser constructible (Akc) dans la durée de vie du PLU
 - Zone A Urbaniser stricte (AUs) non constructible au regard de la capacité limitée des réseaux à proximité.
 - Zone Agricole
 - Secteur agricole protégé au titre de l'article L151-19 du Code de l'Urbanisme (Ap)
 - Zone Naturelle
 - Ne, Ns, Nl, Nc : Secteurs de Taille et de Capacité Limitées au titre de l'article L151-11 du Code de l'Urbanisme
 - Périmètres d'orientations d'aménagement et de programmation (OAP)
 - Emplacements Réservés au titre de l'article L151-41 du Code de l'Urbanisme
 - Servitude de projet au titre de l'article L151-41 5° du Code de l'Urbanisme
 - Servitude de mixité sociale valant emplacement réservé au titre de l'article L151-41 4° du Code de l'Urbanisme
 - Edifices bâtis d'intérêt patrimonial soumis à des règles de protection particulières au titre de l'article L151-19 du Code de l'Urbanisme
 - Périmètre d'intérêt patrimonial soumis à des règles de protection particulières au titre de l'article L151-19 du Code de l'Urbanisme
 - Périmètre de protection des rez-de-chaussée commerciaux au titre de l'article L151-16 du Code de l'Urbanisme
 - Corridor écologique à protéger au titre de l'article L151-23 du Code de l'Urbanisme
 - Zone humide à protéger au titre de l'article L151-23 du Code de l'Urbanisme
 - Espaces Boisés Classés (EBC) à protéger au titre des articles L113-1 et L113-2 du Code de l'Urbanisme
 - Espaces verts d'intérêt paysager au titre de l'article L151-19 du Code de l'Urbanisme
 - Murs anciens d'intérêt paysager au titre de l'article L151-19 du Code de l'Urbanisme
 - Périmètre de Zone d'Aménagement Concerté (ZAC)
- Zones soumises à des restrictions de constructibilité liées à la présence d'un aléa inondation en application du PPRi de la Loire, de la Borne du Dolaison et de leurs affluents
- Zone B
 - Zone B1
 - Zone B2
 - Zone R2
 - Zone R3
 - Zone R4
- Zones soumises à des restrictions de constructibilité liées à la présence d'un aléa lié aux Mouvements de terrain ou aux cavités souterraines
- Zone Jaune d'aléa faible
 - Zone Orange d'aléa moyen
 - Zone Rouge d'aléa fort